info@amahomespain.com
+34 600 470 047

Adosada en venta en Torreblanca, Fuengirola

595.000 €

Referencia: R4838392 **Dormitorios:** 4 **Baños:** 3 **Terreno:** 300m^2 **Construído:** 191m^2

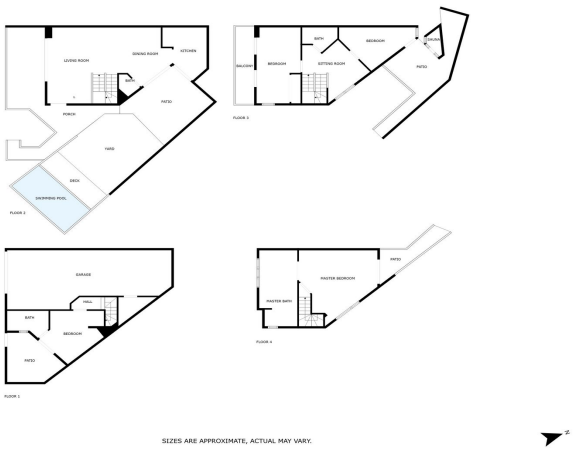

Costa del Sol, Fuengirola

Bienvenidos a explorar esta elegante casa recientemente renovada ubicada en Torreblanca, Fuengirola. La casa tiene cuatro dormitorios y su distribución está diseñada para adaptarse a las familias, ya que los dormitorios de la planta superior se encuentran cerca uno del otro. En esta casa lista para entrar a vivir, los interiores combinan a la perfección con los exteriores y las terrazas. El patio tiene su propia piscina de inmersión y una sauna finlandesa, así como acceso directo a la piscina infinita común, que tiene maravillosas vistas panorámicas al mar y a la ciudad. La planta de entrada tiene una sala de estar luminosa, un comedor y una cocina moderna totalmente equipada. Grandes puertas correderas conducen a las terrazas. También hay un aseo de invitados. En el piso superior hay un recibidor y dos dormitorios, en el piso superior hay un dormitorio de buen tamaño y un baño en suite con jacuzzi, ducha y dos lavabos. El piso del sótano tiene un dormitorio, por ejemplo para invitados, y un garaje para dos coches. Esta villa está convenientemente cerca de servicios, rutas de senderismo, instalaciones deportivas y a solo un corto trayecto en automóvil de la playa, la ciudad de Fuengirola y el aeropuerto de Málaga. El apartamento forma parte de una comunidad de cuatro casas.

Características:

Caracteristicas
Terraza Cubierta
Cerca de Transporte
Terraza Privada
Trastero - Almacén
Baño En-Suite
Doble acristalamiento
Armarios Empotrados
WiFi
Sauna
Aprtmnt. Huéspedes
Lavadero
Jacuzzi
Barbacoa
Sótano

Orientación
Sur
Orientación Sureste
Orientación Suroeste

Climatización
Aire Acondicionado

Vistas
Vistas al Mar
Vistas a Montaña
Vistas Panorámicas
Vistas a Piscina
Vistas a Puerto
Vistas Urbanas

Posición
Cerca de Puerto
Urbanización
Cerca del Mar
Cerca de Tiendas
Cerca de Cuidad
Cerca de Colegios
Suburbano
Cerca de Marina

Estado
Buen estado de conservación

Piscina
Piscina Comunitaria
Piscina Privada

Muebles
Opcionales

Cocina
Cocina Equipada

Jardin
Jardín Privado

Seguridad
Alarma

Aparcamiento
Párking Subterráneo
Garaje
Párking Privado

Servicios Públicos
Electricidad

Categoría
Casas de vacaciónes
Reventa
Contemporáneo