info@amahomespain.com
+34 600 470 047

Villa - Chalet en venta en San Pedro de Alcántara, Marbella

1.500.000 €

Referencia: R4700656 **Dormitorios:** 5 **Baños:** 4 **Terreno:** 384m^2 **Construído:** 322m^2 **Terraza:** 374m^2

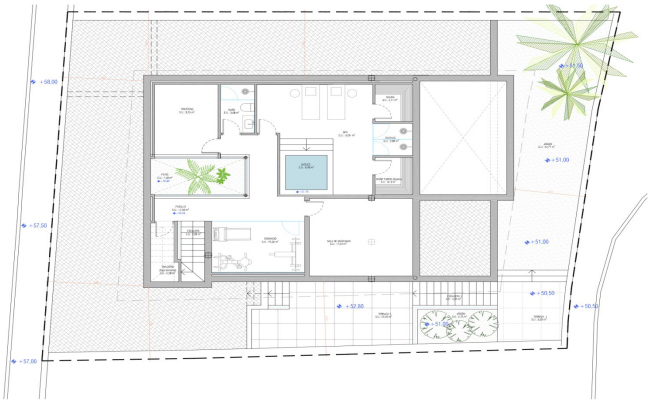

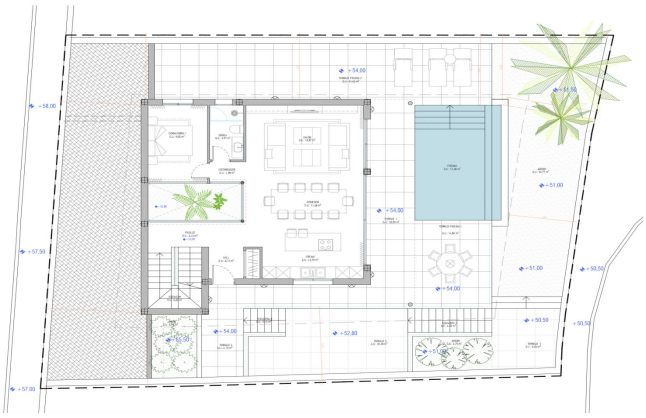

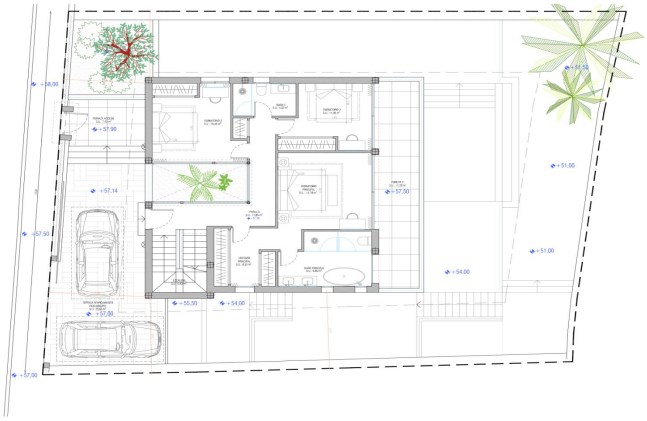

Costa del Sol, San Pedro de Alcántara

Adéntrate en el mundo de la elegancia moderna con nuestro nuevo proyecto de villa sobre plano, un impresionante ejemplo de arquitectura inspirada en el estilo escandinavo que se fusiona perfectamente con el lujo contemporáneo. Esta exquisita villa de 5 dormitorios y 4 baños está prevista para su finalización en 2025, prometiendo una fusión armoniosa de estilo y funcionalidad. La construcción comienza en 3-4 meses. Al entrar en la planta baja, serás recibido por un luminoso espacio de vida que se fusiona sin problemas con una cocina abierta y un área de comedor, perfecta para entretener a reuniones de hasta 10 invitados. Este nivel también cuenta con un amplio dormitorio y un baño. Al salir hacia la terraza, descubrirás un acogedor salón y un espacio de comedor al aire libre, complementado por una refrescante piscina, creando la experiencia definitiva de vida interior-exterior. Una terraza descubierta adyacente con tumbonas ofrece un oasis adicional para relajarse. Al ascender al primer piso, encontrarás dos dormitorios que comparten un baño a la derecha, mientras que el dormitorio principal con baño y vestidor disfruta de una posición privilegiada. Tanto el tercer dormitorio como la suite principal se abren a una terraza cubierta. Este nivel también ofrece acceso a la propiedad desde otro ángulo y proporciona un espacio de estacionamiento adicional para tu comodidad. Continúa hacia arriba hasta el solárium, un espacio impresionante que ofrece vistas panorámicas y un entorno perfecto para cenar al aire libre, completo con una cocina integrada y un área de bar, ideal para disfrutar de atardeceres hipnotizantes. El sótano de la villa es un remanso de tranquilidad, con un gimnasio totalmente equipado, un quinto dormitorio versátil o sala de almacenamiento, un baño y una lujosa área de spa equipada con jacuzzi, baño de vapor y sauna. Hay espacio de estacionamiento para dos autos, un garaje para un auto y un espacio de estacionamiento descubierto. Más que solo un hogar, esta villa sobre plano representa un estilo de vida de sofisticación y confort, donde el diseño meticuloso se encuentra con comodidades incomparables, asegurando una experiencia de vida sin igual.

Características:

Caracteristicas
Terraza Cubierta
Cerca de Transporte
Terraza Privada
Trastero - Almacén
Baño En-Suite
Armarios Empotrados
Solario
Sauna
Lavadero
Jacuzzi

Orientación
Orientación Sureste

Climatización
Aire Acondicionado

Vistas
Vistas a Jardín
Vistas a Calle

Posición
Cerca de Tiendas
Cerca de Colegios

Estado
Nueva Construcción

Piscina
Piscina Privada

Muebles
Completamente Amueblada
Opcionales

Cocina
Cocina Equipada

Jardin
Jardín Privado
Jardín Paisajistico
Jardín de fácil mantenimiento

Aparcamiento
Párking Cubierto

Categoría
Lujo
Pre-construcción
Contemporáneo