info@amahomespain.com
+34 600 470 047

Villa - Chalet en venta en Nagüeles, Marbella

2.500.000 €

Referencia: R4828543 **Dormitorios:** 4 **Baños:** 4 **Terreno:** 522m^2 **Construído:** 471m^2

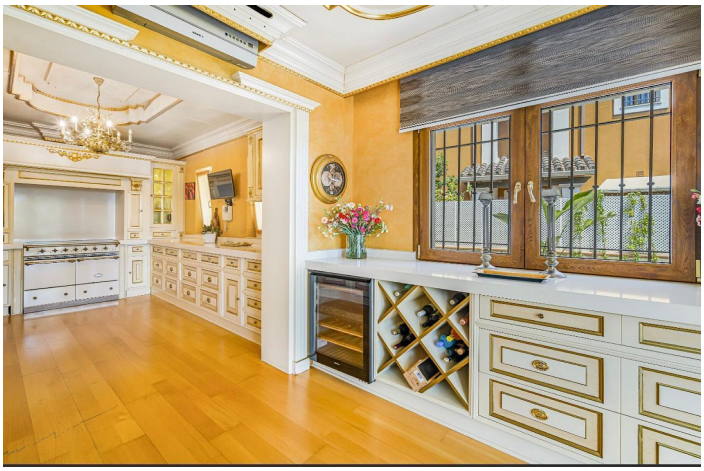

Costa del Sol, Nagüeles

Villa - Chalet, Nagüeles, Costa del Sol. 4 Dormitorios, 4 Baños, Construidos 471 m², Jardin/Terreno 522 m². Posición : Cerca de Golf, Cerca de Tiendas, Cerca de Ciudad, Cerca de Colegios, Cerca de los Bosques. Orientación : Sur. Estado : Excelente. Piscina : Privada. Climatización : Aire Acondicionado, A/A Caliente, A/A Frio. Vistas : Mar, Jardín, Piscina. Caracteristicas : Terraza Cubierta, Terraza Privada, Gimnasio, Sauna, Sala de Juegos, Trastero, Lavadero, Baño En-Suite, Bar, Barbacoa, Cerca de la Mezquita. Muebles : Amueblada. Cocina : Equipada. Jardin : Privado. Seguridad : Alarma. Aparcamiento : Garaje, Privado. Servicios Públicos : Electricidad. Categoría : Inversion, Lujo, Contemporáneo. Impresionante villa de estilo italiano ideal para una familia. Esta inmaculada casa está amueblada con un estándar de lujo y está situada a 3 minutos en coche de la Milla de Oro en una zona tranquila. Impresionante zona de recibidor con aseo de invitados que conduce al salón principal con chimenea. A un lado hay una sala de oficina privada, al otro lado una hermosa cocina totalmente equipada con zona de desayuno y acceso a la terraza delantera con amplio comedor que tiene cortinas de cristal. Piscina, zona de estar al aire libre, barbacoa y zona de jardín envolvente. En este nivel hay un dormitorio doble en suite y un aseo de invitados. El primer piso contiene la suite principal con vestidor, además de un dormitorio en suite de buen tamaño con estudio privado y sala de ocio. El nivel del sótano tiene un dormitorio doble con baño en suite y una gran sala de cine y juegos magníficamente equipada con equipo de gimnasio. También en este nivel hay una sauna, una ducha de alta presión y un inodoro y un lavadero con acceso al garaje. La propiedad está en perfectas condiciones y tiene accesorios y electrodomésticos de alta calidad en todas partes. Características destacadas de la propiedad Lujosa villa de estilo italiano perfecta para familias Ubicación privilegiada a 3 minutos en coche de la Milla de Oro Amplia sala de estar adornada con chimenea Las comodidades al aire libre incluyen una piscina, zona de estar, zona de barbacoa y un jardín envolvente bien cuidado La planta baja cuenta con un dormitorio doble con baño en suite y un aseo de invitados Suite principal con vestidor y sala de estudio y ocio privada Una sala de cine y juegos de última generación equipada con gimnasio, sauna, ducha de hidromasaje, inodoro y un lavadero con acceso al garaje Propiedad impecablemente mantenida con accesorios y electrodomésticos de primer nivel, lo que garantiza una experiencia de vida lujosa

Características:

Caracteristicas
Terraza Cubierta
Terraza Privada
Trastero - Almacén
Baño En-Suite
Gimnasio
Sauna
Sala de Juegos
Lavadero
Bar
Barbacoa
Cerca de la Mezquita

Orientación
Sur

Climatización
Aire Acondicionado
A/A Frio
A/A Caliente

Vistas
Vistas al Mar
Vistas a Jardín
Vistas a Piscina

Posición
Cerca de Golf
Cerca de Tiendas
Cerca de Cuidad
Cerca de Colegios
Cerca de los Bosques

Estado
Excelente estado de conservación

Piscina
Piscina Privada

Muebles
Completamente Amueblada

Cocina
Cocina Equipada

Jardin
Jardín Privado

Seguridad
Alarma

Aparcamiento
Garaje
Párking Privado

Servicios Públicos
Electricidad

Categoría
Inversion
Lujo
Contemporáneo