info@amahomespain.com
+34 600 470 047

Villa - Chalet en venta en Mijas Costa, Mijas

1.820.000 €

Referencia: R3012995 **Dormitorios:** 4 **Baños:** 4 **Terreno:** 2.000m^2 **Construído:** 381m^2

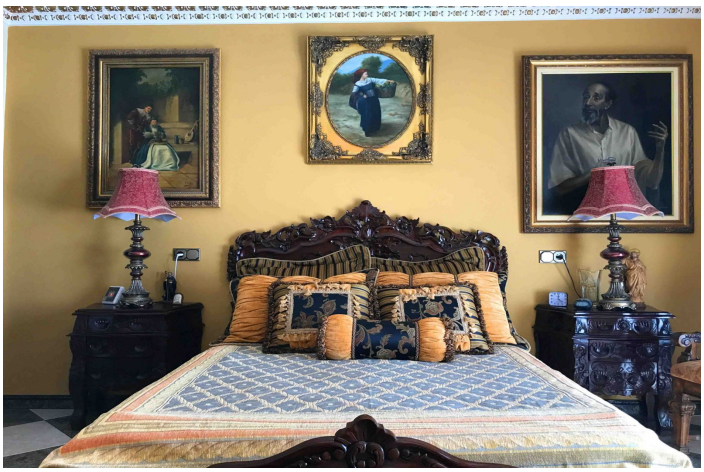

Costa del Sol, Mijas Costa

Villa de lujo en Mijas Pueblo Tiene 2000 m2 de terreno Espacio para hacer una piscina infinity con vistas al mar/montaña Posibilidad de hacer una casa de invitados al lado. Espacio para 5 o 6 coches. Huerto donde tener arboles frutales. Todas las habitaciones y lugares de la casa son muy grandes/espaciosos y con luz. Vistas panorámicas increibles. Suelo de granito, material caro y de calidad. Espacio habilitado para barbacoa y jardines Opcion de hacer una casa moderna/contemporanea, aunque la casa está en una condicion impecable e increible. Tiene alarma instalada, aun estando en una zona tranquila y buena. Excelentes vecinos. Se vende sin muebles, aunque pueden negociarse. Está amueblado con muchos muebles de calidad. Si está buscando una villa lujosa, donde poder vivir tranquilo con su familia en unas condiciones excelentes, esta es una visita obligatoria. Villa - Chalet, Mijas, Costa del Sol. 4 Dormitorios, 4 Baños, Construidos 359 m², Jardin/Terreno 2000 m². Posición : Ciudad, Suburbano, Pueblo, Pueblo de Montaña, Cerca de Tiendas, Cerca de Cuidad, Cerca de Colegios, Cerca de los Bosques. Orientación : Sur, Suroeste, Oeste. Estado : Excelente. Piscina : Sitio para Piscina. Climatización : Chimenea. Vistas : Mar, Montaña, Panorámicas, Jardín, Bosques. Caracteristicas : Terraza Cubierta, Armarios Empotrados, Cerca de Transporte, Terraza Privada, TV Satélite , Gimnasio, Sala de Juegos, Casa de Huéspedes, Lavadero, Suelos de Mármol, Barbacoa, Cerca de una Iglesia. Muebles : Parcialmente, Opcionales. Cocina : Equipada. Jardin : Privado. Seguridad : Recinto Cerrado, Alarma, Caja fuerte. Aparcamiento : Cubierto, Más de uno, Privado. Servicios Públicos : Agua Potable. Categoría : Lujo, Contemporáneo.

Características:

Caracteristicas
Terraza Cubierta
Cerca de Transporte
Terraza Privada
TV Satélite
Suelos de Mármol
Armarios Empotrados
Gimnasio
Sala de Juegos
Casa de Huéspedes
Lavadero
Barbacoa
Cerca de una Iglesia

Orientación
Sur
Oeste
Orientación Suroeste

Climatización
Chimenea

Vistas
Vistas al Mar
Vistas a Montaña
Vistas Panorámicas
Vistas a Jardín
Vistas a Bosques

Posición
Cerca de Tiendas
Cerca de Colegios
Suburbano
Pueblo
Pueblo de Montaña
Cerca de los Bosques

Estado
Excelente estado de conservación

Piscina
Habitación para la piscina

Muebles
Parcialmente Amueblada
Opcionales

Cocina
Cocina Equipada

Jardin
Jardín Privado

Seguridad
Recinto Cerrado
Alarma
Caja fuerte

Aparcamiento
Párking Privado
Párking Cubierto
More Than One

Servicios Públicos
Agua Potable

Categoría
Lujo
Contemporáneo