info@amahomespain.com
+34 600 470 047

Ático Dúplex en venta en Elviria, Marbella

545.000 €

Referencia: R5126038 **Dormitorios:** 2 **Baños:** 2 **Construído:** 108m^2 **Terraza:** 60m^2

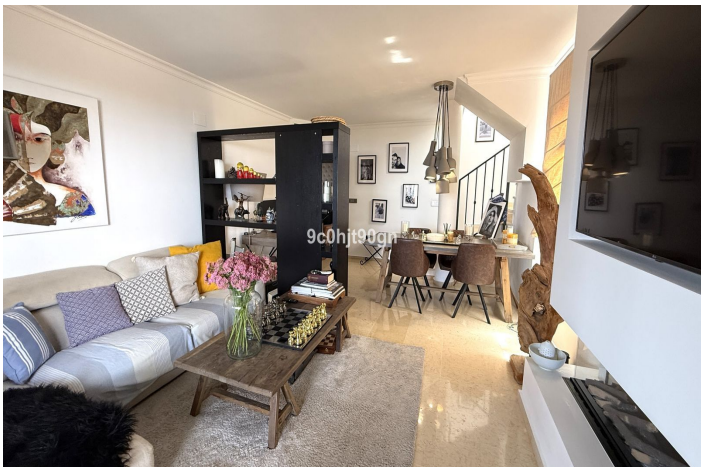

Costa del Sol, Elviria

Descubra este ático reformado, ubicado en la prestigiosa urbanización Los Lagos de Santa María Golf en Elviria. Con una combinación perfecta de estilo contemporáneo y confort, este espacioso apartamento es ideal para quienes buscan una vida de calidad en una ubicación tranquila y bien comunicada. Este elegante ático cuenta con 2 dormitorios dobles y 2 baños modernos, ambos recientemente renovados con grifería de alta gama y elegantes acabados. La cocina nueva ha sido completamente renovada con muebles contemporáneos, electrodomésticos de calidad y una distribución limpia, ideal tanto para cocinar como para recibir invitados. La característica más destacada de esta propiedad es la terraza reformada, que ofrece vistas panorámicas al campo de golf y a la vegetación circundante, perfecta para cenar al aire libre, relajarse bajo el sol o disfrutar del jacuzzi y las puestas de sol. Las características adicionales incluyen suelos de mármol, armarios empotrados, aire acondicionado (frío y calor) y aparcamiento subterráneo con ascensor. Ubicada en un complejo seguro y bien cuidado con varias piscinas comunitarias y hermosos jardines, la propiedad está a solo minutos del popular centro comercial de Elviria, las playas de arena y el reconocido Club de Golf Santa María. Ya sea que busque una residencia permanente, una escapada vacacional o una inversión inteligente, este ático llave en mano lo tiene todo.

Características:

Caracteristicas
Terraza Cubierta
Ascensor
Terraza Privada
Trastero - Almacén
Suelos de Mármol
Doble acristalamiento
Armarios Empotrados
WiFi
Jacuzzi
Fibra óptica

Orientación
Oeste
Orientación Suroeste

Climatización
Aire Acondicionado
Chimenea

Vistas
Vistas al Mar
Vistas Panorámicas

Posición
Cerca de Golf
Urbanización
Cerca del Mar

Estado
Excelente estado de conservación
Reformado Recientemente

Piscina
Piscina Comunitaria

Muebles
Completamente Amueblada

Cocina
Cocina Equipada

Jardin
Jardín Comunitario

Seguridad
Recinto Cerrado

Aparcamiento
Párking Subterráneo

Servicios Públicos
Electricidad
Agua Potable
Teléfono

Categoría
Lujo
Reventa