info@amahomespain.com
+34 600 470 047

Apartamento Planta Media en venta en La Cala, Mijas

385.000 €

Referencia: R5161060 **Dormitorios:** 2 **Baños:** 2 **Construído:** 96m^2 **Terraza:** 25m^2

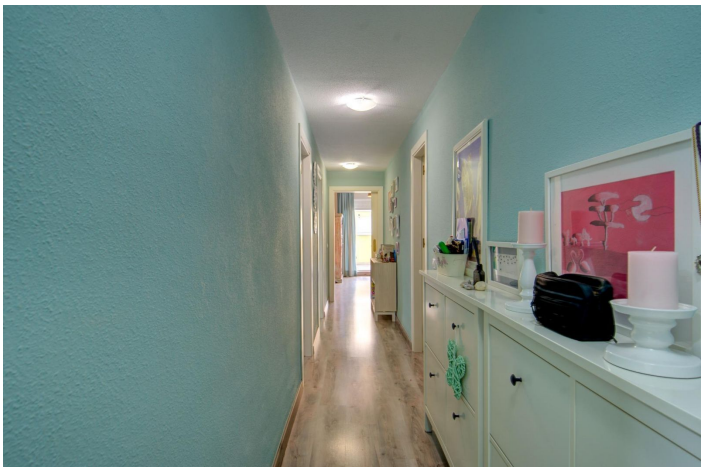

Costa del Sol, La Cala

Magnífica vivienda en venta en Los Prados del Golf, La Cala de Mijas. Presentamos esta estupenda propiedad a la venta ubicada en una de las zonas más demandadas de la Costa del Sol: La Cala de Mijas, en la exclusiva urbanización Los Prados del Golf. Un enclave privilegiado que combina tranquilidad, comodidad y cercanía a todos los servicios. La vivienda se distribuye en una sola planta y cuenta con una excelente orientación sur-este. Al entrar, accedemos a un recibidor que da paso a la cocina independiente, luminosa y funcional, con lavadero anexo. A continuación, encontramos la suite principal, equipada con armario empotrado, baño en suite con bañera y una acogedora terraza cerrada con cristaleras herméticas de doble acristalamiento, actualmente convertida en un amplio y elegante vestidor. Frente a la habitación principal, se sitúa un segundo baño completo con plato de ducha, así como el segundo dormitorio, también con armario empotrado y otra terraza cerrada con doble acristalamiento, ideal como zona de lectura, estudio o área de descanso. El espacioso salón-comedor es el corazón de la vivienda, un ambiente cálido y acogedor que conecta con una magnífica terraza cerrada con sistema de cristales correderos, lo que permite su apertura total para disfrutar del clima mediterráneo durante todo el año. La propiedad ha sido parcialmente reformada, destacando el cambio de suelos y la instalación de cerramientos de alta calidad en las tres terrazas. La cocina y los baños se mantienen en su estado original, pero con un cuidado y mantenimiento impecables. Entre sus extras, la vivienda cuenta con aire acondicionado centralizado, trastero, plaza de aparcamiento privada, piscina comunitaria, amplias zonas ajardinadas y pista de pádel exclusiva para residentes. La urbanización está situada a pocos minutos andando de la playa y rodeada de todos los servicios: supermercados, restaurantes, colegios, centros de salud y zonas de ocio. Además, goza de excelente conexión por carretera, a escasos minutos de Fuengirola y Marbella. Ideal como residencia habitual, segunda vivienda o inversión con alta rentabilidad en alquiler larga temporada o vacacional. La comunidad permite el alquiler turístico. ¡No pierdas la oportunidad de vivir en uno de los rincones más deseados de la Costa del Sol! En cumplimiento del Decreto de la Junta de Andalucía 2182005 del 11 de Octubre | se informa al cliente que los gastos notariales, registrales, ITP (Impuesto de transmisiones patrimoniales) no están incluidos en el precio. El consumidor tiene derecho a que se le entregue una copia del correspondiente documento informativo abreviado de la vivienda ('DIA').

Características:

Caracteristicas
Terraza Cubierta
Ascensor
Cerca de Transporte
Trastero - Almacén
Baño En-Suite
Doble acristalamiento
Armarios Empotrados
Paddle Tenis
Pista de Tenis
Suelo de Madera
Restaurant
Access for people with reduced mobility

Orientación
Orientación Sureste

Climatización
Aire Acondicionado

Vistas
Vistas al Mar
Vistas a Montaña
Vistas Panorámicas
Vistas a Jardín
Vistas a Piscina
Vistas a Calle

Posición
Área Comercial
Lado de la Playa
Cerca de Golf
Cerca de Tiendas
Cerca de Colegios
Primera línea de Golf
Pueblo

Estado
Buen estado de conservación

Piscina
Piscina Comunitaria

Cocina
Cocina Equipada

Jardin
Jardín Comunitario

Seguridad
Portero Automático

Aparcamiento
Párking Subterráneo
Garaje
Párking Cubierto

Servicios Públicos
Electricidad

Categoría
Casas de vacaciónes
Inversion
Golf