info@amahomespain.com
+34 600 470 047

Apartamento Planta Media en venta en Mijas Costa, Mijas

349.000 €

Referencia: R5078017 **Dormitorios:** 3 **Baños:** 2 **Construído:** 124m^2

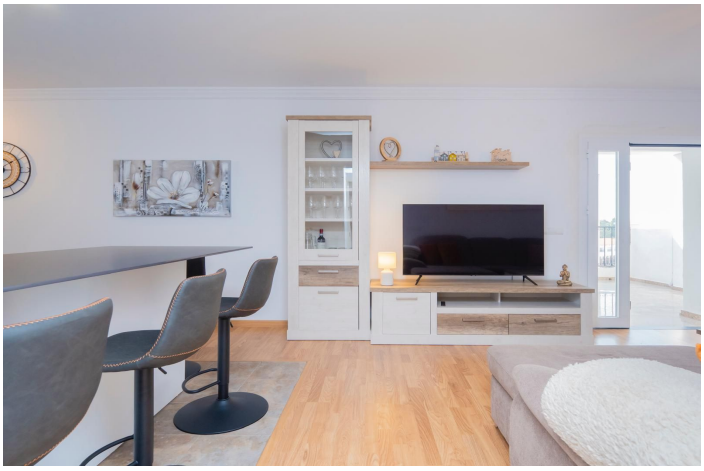

Costa del Sol, Mijas Costa

Encanto Atemporal en el Corazón de Mijas Pueblo 3 Dormitorios | 2 Baños | 124,9 m² construidos (aprox. 100 m² útiles) | Presentamos este elegante apartamento de estilo andaluz, cuidadosamente reformado y ubicado en pleno centro histórico de Mijas Pueblo. Integrado en una vivienda tradicional del casco antiguo, combina el carácter auténtico con las comodidades de la vida moderna. La propiedad ofrece un salón diáfano con cocina abierta, tres dormitorios con balcones de forja típicos, y dos baños renovados con acabados actuales. El dormitorio principal cuenta con baño en suite, mientras que los otros dos disfrutan de vistas al entorno del pueblo y la montaña. También dispone de un trastero independiente. Con su arquitectura original, atmósfera cálida y ubicación privilegiada, este hogar refleja la esencia de la vida mediterránea, a pocos pasos de iglesias, plazas, restaurantes, museos y comercios locales. La vivienda cuenta además con licencia de alquiler turístico, lo que ofrece versatilidad de uso si se desea. Una oportunidad única para vivir o disfrutar de un entorno con historia, alma y autenticidad en uno de los pueblos blancos más emblemáticos de la Costa del Sol.

Características:

Climatización
Aire Acondicionado

Estado
Excelente estado de conservación

Cocina
Cocina Equipada