info@amahomespain.com
+34 600 470 047

Adosada en venta en Alhaurín el Grande, Alhaurín el Grande

380.000 €

Referencia: R5061115 **Dormitorios:** 3 **Baños:** 4 **Construído:** 216m^2 **Terraza:** 46m^2

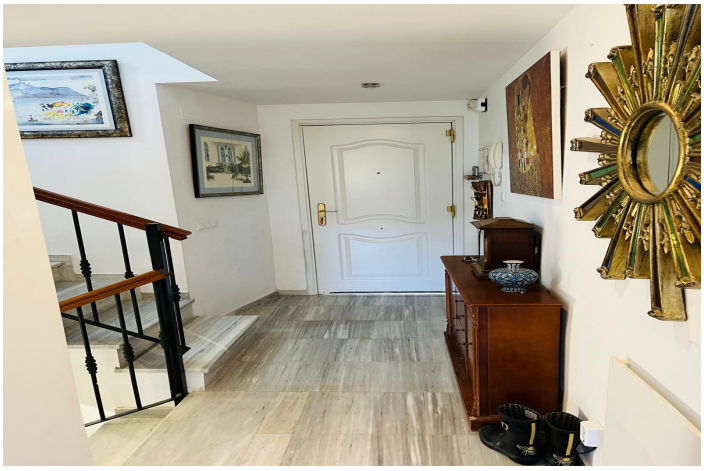

Valle del Guadalhorce, Alhaurín el Grande

Adosada, Alhaurín el Grande, Costa del Sol. 3 Dormitorios, 4 Baños, Construidos 216 m², Terraza 15 m². Posición : Campo, Cerca de Golf, Cerca de los Bosques, Urbanización. Orientación : Sur. Estado : Excelente, Buen. Piscina : Comunitaria. Climatización : Aire Acondicionado, Calefacción Central.. Vistas : Montaña, Golf, Bosques. Caracteristicas : Armarios Empotrados, Terraza Privada, WiFi, Trastero, Lavadero, Baño En-Suite, Suelos de Mármol, Barbacoa, Doble acristalamiento, Sótano. Muebles : Parcialmente. Cocina : Equipada. Jardin : Privado. Aparcamiento : Privado. Servicios Públicos : Electricidad. Categoría : Reventa.

Características:

Caracteristicas
Terraza Privada
Trastero - Almacén
Baño En-Suite
Suelos de Mármol
Doble acristalamiento
Armarios Empotrados
WiFi
Lavadero
Barbacoa
Sótano

Orientación
Sur

Climatización
Aire Acondicionado
Calefacción Central.

Vistas
Vistas a Montaña
Vistas a Golf
Vistas a Bosques

Posición
Cerca de Golf
Urbanización
Campo
Cerca de los Bosques

Estado
Buen estado de conservación
Excelente estado de conservación

Piscina
Piscina Comunitaria

Muebles
Parcialmente Amueblada

Cocina
Cocina Equipada

Jardin
Jardín Privado

Aparcamiento
Párking Privado

Servicios Públicos
Electricidad

Categoría
Reventa