info@amahomespain.com
+34 600 470 047

# Apartamento Planta Media en venta en Fuengirola, Fuengirola

**550.000 €**

**Referencia:** R5060740 **Dormitorios:** 2 **Baños:** 2 **Construído:** 80m$^2$ **Terraza:** 8m$^2$

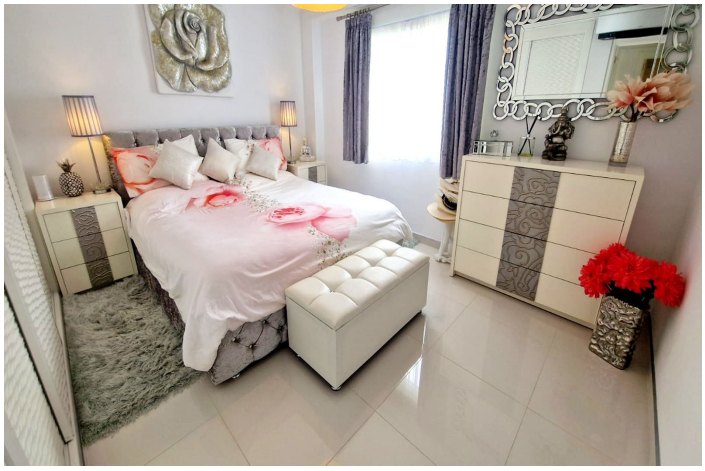

# Costa del Sol, Fuengirola

Impecable apartamento en primera línea, completamente renovado con las mejores calidades. La propiedad ofrece dos dormitorios, ambos con armarios empotrados (el principal muy amplio), un baño con bañera de hidromasaje, un aseo con ducha y un lavadero. Preciosa terraza orientada al oeste con vistas al mar y a la piscina. Se trata de una urbanización cerrada con una bonita zona de piscina con césped. La propiedad se entrega amueblada y lista para entrar a vivir. Recomendamos encarecidamente visitarla; le encantará, ya que es el lugar perfecto para sus vacaciones. Apartamento Planta Media, Fuengirola, Costa del Sol. 2 Dormitorios, 2 Baños, Construidos 80 m², Terraza 8 m². Posición : Primera línea de Playa, Ciudad, Área Comercial, Cerca de Puerto, Cerca de Tiendas, Urbanización, Complejo 1ª Línea de Playa. Orientación : Oeste. Estado : Excelente, Reformado Recientemente. Piscina : Comunitaria. Climatización : Aire Acondicionado. Vistas : Mar, Jardín, Piscina. Caracteristicas : Terraza Cubierta, Armarios Empotrados, Cerca de Transporte, Terraza Privada, WiFi, Lavadero, Doble acristalamiento. Muebles : Amueblada. Cocina : Equipada. Jardin : Comunitario. Seguridad : Recinto Cerrado.

## Características:

**Caracteristicas**
Terraza Cubierta
Cerca de Transporte
Terraza Privada
Doble acristalamiento
Armarios Empotrados
WiFi

**Orientación**
Oeste

**Climatización**
Aire Acondicionado

**Vistas**
Vistas al Mar
Vistas a Jardín
Vistas a Piscina

**Posición**
Área Comercial
Cerca de Puerto
Urbanización
Cerca de Tiendas
Primera línea de Playa
Ciudad
Complejo 1ª Línea de Playa

**Estado**
Excelente estado de conservación
Reformado Recientemente

**Piscina**
Piscina Comunitaria

**Muebles**
Completamente Amueblada

**Cocina**
Cocina Equipada

**Jardin**
Jardín Comunitario

**Seguridad**
Recinto Cerrado

**Aparcamiento**
Párking Libre
Párking Comunitario