info@amahomespain.com
+34 600 470 047

Villa - Chalet en venta en Fuengirola, Fuengirola

599.950 €

Referencia: R4442761 **Dormitorios:** 4 **Baños:** 3 **Terreno:** 305m^2 **Construído:** 160m^2 **Terraza:** 47m^2

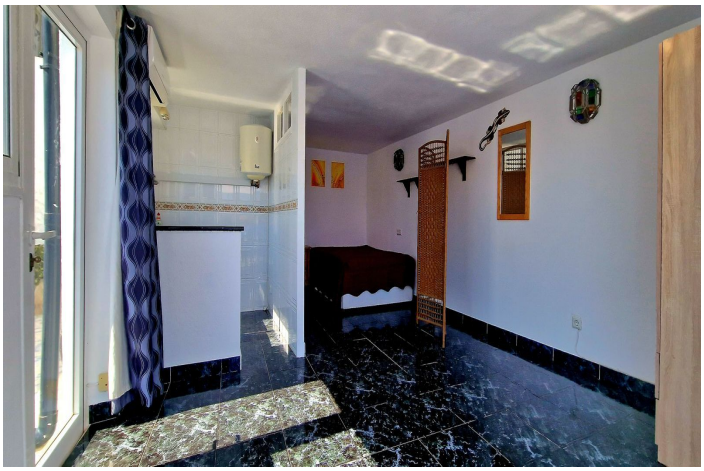

Costa del Sol, Fuengirola

Esta es realmente una oportunidad increíble para comprar una propiedad de inversión, una casa de vacaciones o una residencia permanente, a tiro de piedra de algunas de las mejores playas que el Mediterráneo tiene para ofrecer. Cuando ingresamos por las puertas, lo primero que lo saluda es una impresionante vista al mar y una piscina muy espaciosa pero privada y un espacio para descansar al aire libre para tomar el sol con su bebida favorita en la mano. A medida que nos dirigimos hacia el salón principal encontramos un área de comedor al aire libre con vistas panorámicas que fluyen desde la espaciosa sala de estar. La sala de estar tiene una chimenea de leña clásica durante las pocas semanas de cada año en las que querrás sentirte acogedor y cálido. Al salir del salón principal tenemos una cocina completa y un comedor independiente inundado de luz natural y aprovechando una vez más las vistas. La propiedad ha sido diseñada para disfrutar de todo lo que España tiene para ofrecer con techos de doble altura para mantenerte fresco en el verano. A medida que avanzamos hacia los dormitorios, encontrará un gran dormitorio doble con armarios empotrados y un baño familiar con una gran bañera y ducha de hidromasaje. Ahora ingresamos al dormitorio principal, que fue diseñado pensando en los padres, ya que tiene una guardería y un baño en suite que se puede reutilizar fácilmente como vestidor. Además de todo esto también encontramos un apartamento independiente a nivel de piscina con cama de matrimonio, baño y cocina americana. La propiedad ha sido una casa familiar durante muchos años y también ha sido un negocio de alquiler vacacional muy lucrativo, por lo que cualquier cosa que esté buscando cumplirá los requisitos.

Características:

Caracteristicas
Cerca de Transporte
Terraza Privada
Trastero - Almacén
Baño En-Suite
Armarios Empotrados
Aprtmnt. Huéspedes
Barbacoa

Orientación
Sur
Orientación Sureste

Climatización
A/A Frio
A/A Caliente

Vistas
Vistas al Mar
Vistas a Montaña
Vistas a Piscina

Posición
Lado de la Playa
Urbanización
Cerca del Mar
Cerca de Tiendas
Cerca de Cuidad
Ciudad

Estado
Buen estado de conservación

Piscina
Piscina Privada

Muebles
Opcionales

Cocina
Cocina Equipada

Jardin
Jardín Privado
Jardín de fácil mantenimiento

Aparcamiento
Garaje
Párking Privado

Servicios Públicos
Electricidad
Agua Potable
Teléfono
Paneles Solares Térmicas

Categoría
Casas de vacaciónes
Inversion
Ganga
Frente a la playa
Reventa