info@amahomespain.com
+34 600 470 047

Adosada en venta en Estepona, Estepona

2.350.000 €

Referencia: R3575815 **Dormitorios:** 3 **Baños:** 4 **Terreno:** 30m^2 **Construído:** 302m^2

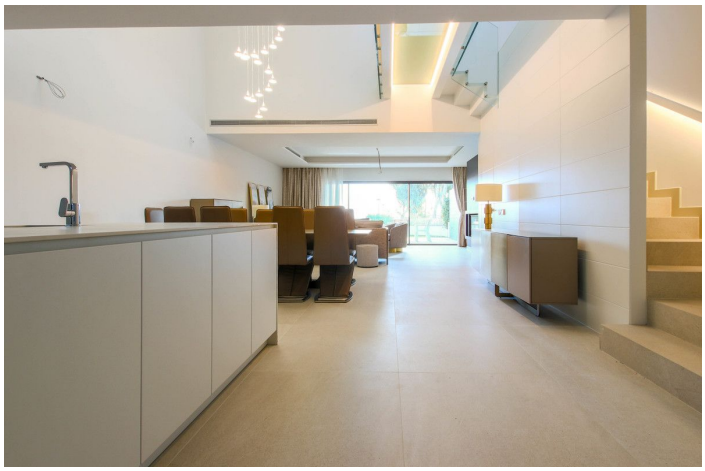

Costa del Sol, Estepona

CASA ADOSADA EN PRIMERA LÍNEA DE PLAYA, ESTEPONA Moderna y lujosa casa adosada con 4 dormitorios a estrenar en primera línea de playa en la Nueva Milla de Oro de Estepona, estando a tan solo veinte minutos de Puerto Banús y Marbella. La comunidad cuenta con preciosos jardines tropicales, zona de nado, con una piscina olímpica de cincuenta metros, y un circuito de spa con sauna y baño turco. La vivienda cuenta con terraza azotea privada con fantásticas vistas al mar, jacuzzi y zona de barbacoa, amplio salón comedor con chimenea, cocina totalmente equipada. Está equipada con suelos radiantes, aire acondicionado frío/calor, persianas de seguridad y doble acristalamiento.

Características:

Caracteristicas
Terraza Cubierta
Ascensor
Terraza Privada
Trastero - Almacén
Suelos de Mármol
Doble acristalamiento
Armarios Empotrados
Solario
Gimnasio
Sauna
Lavadero
Jacuzzi

Orientación
Orientación Suroeste

Climatización
Aire Acondicionado
Chimenea
Suelo Radiante

Vistas
Vistas al Mar
Vistas a Montaña
Vistas Panorámicas
Vistas a Jardín
Vistas a Puerto

Posición
Lado de la Playa
Cerca de Puerto
Cerca de Cuidad
Cerca de Colegios
Primera línea de Playa

Estado
Excelente estado de conservación
Nueva Construcción

Piscina
Piscina Comunitaria

Muebles
Completamente Amueblada

Cocina
Cocina Equipada

Jardin
Jardín Comunitario

Seguridad
Seguridad de 24 horas
Alarma
Portero Automático

Aparcamiento
Párking Privado

Categoría
Frente a la playa