info@amahomespain.com
+34 600 470 047

Pareada en venta en Alhaurín de la Torre, Alhaurín de la Torre

499.000 €

Referencia: R4990378 **Dormitorios:** 4 **Baños:** 3 **Terreno:** 250m^2 **Construído:** 321m^2 **Terraza:** 65m^2

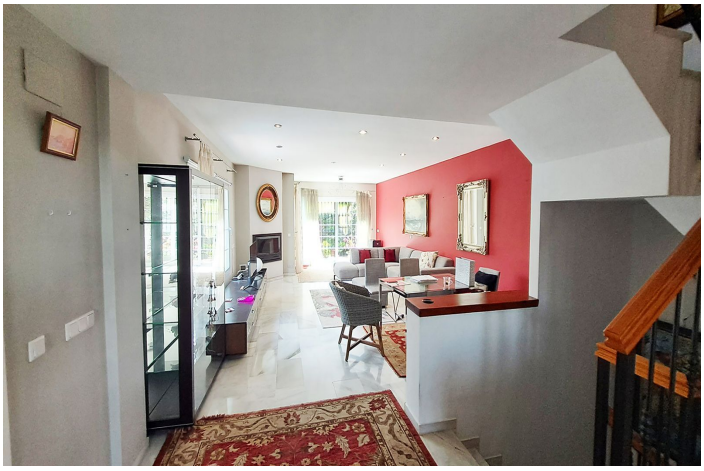

Valle del Guadalhorce, Alhaurín de la Torre

Lujosa villa pareada en Lauro Golf: paraíso del golf en la Costa del Sol Descubra esta exclusiva villa en Lauro Golf, un oasis de paz y lujo, perfecto para los amantes del golf y aquellos que buscan una ubicación privilegiada en la Costa del Sol. Amplia villa pareada en esquina con acceso directo al campo de golf. Luminoso salón con chimenea y acceso a terraza y jardín privado y un aseo de invitados. Cocina moderna, aseo de invitados, 4 dormitorios muy amplios y 3 baños. Garaje privado, trastero muy grande, aire acondicionado central. Lauro Golf ofrece: Campo de golf de 27 hoyos, casa club, piscina, instalaciones deportivas. Seguridad, mantenimiento de jardines. Ubicación estratégica cerca de Málaga, aeropuerto y playas. Video disponible

Características:

Caracteristicas
Terraza Cubierta
Terraza Privada
Trastero - Almacén
Baño En-Suite
Suelos de Mármol
Doble acristalamiento
Armarios Empotrados
WiFi
Paddle Tenis
Restaurant
Fibra óptica

Orientación
Sur
Orientación Sureste
Orientación Suroeste

Climatización
Aire Acondicionado
A/A Frio
A/A Caliente
Baño

Vistas
Vistas a Montaña
Vistas Panorámicas
Vistas a Jardín
Vistas a Golf

Posición
Urbanización
Cerca de Tiendas
Cerca de Colegios
Pueblo de Montaña
Cerca de los Bosques

Estado
Excelente estado de conservación

Piscina
Piscina Comunitaria

Muebles
Opcionales

Cocina
Cocina Equipada

Jardin
Jardín Privado

Seguridad
Persianas Eléctricas

Aparcamiento
Párking Subterráneo

Servicios Públicos
Electricidad

Categoría
Inversion
Golf
Lujo