info@amahomespain.com
+34 600 470 047

Villa - Chalet en venta en Mijas Costa, Mijas

667.000 €

Referencia: R4978951 **Dormitorios:** 5 **Baños:** 4 **Terreno:** 101m^2 **Construído:** 152m^2 **Terraza:** 25m^2

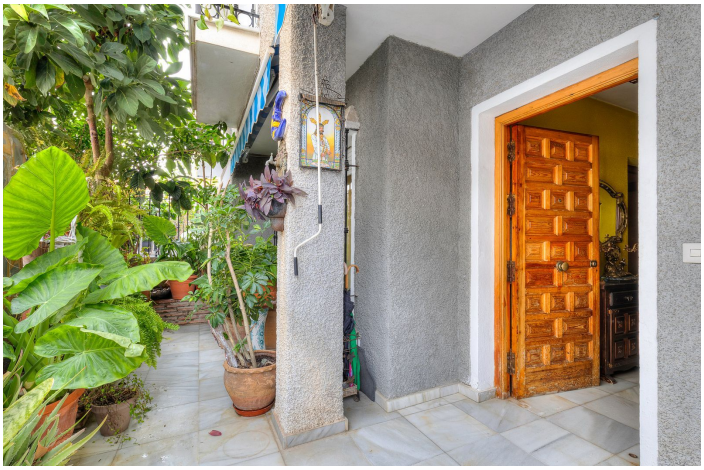

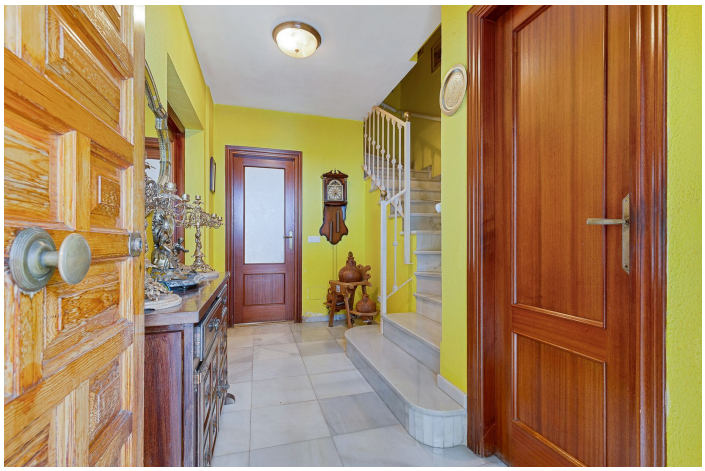

Costa del Sol, Mijas Costa

Ubicación inmejorable: A solo 150m de la playa y cerca de todos los servicios.
5 dormitorios
3 baños completos (2 en suite) + 1 aseo
152 m² construidos sobre una parcela de 101 m²
2 plantas
➡ Planta baja: Salón-comedor , cocina americana equipada , 1 dormitorio con baño en suite , aseo y 2 patios
➡ Planta alta: 4 dormitorios y 2 baños (uno en suite)

Necesita modernización , pero su valor está en su ubicación privilegiada.

⚡ Orientación Noroeste
A 2 min andando de la playa

¡No dejes pasar esta oportunidad! Contáctanos para más información
En el decreto 2182005, de 11 de octubre, por el que se aprueba el reglamento de información al consumidor en la compraventa y arrendamiento de viviendas en Andalucía, se informa al cliente que los gastos notariales, registrales, I. T. P. , financieros y otros gastos inherentes a la compraventa no están incluidos en el precio.
La información proporcionada en este anuncio es orientativa, no es vinculante y carece de validez contractual.

Características:

Caracteristicas
Trastero - Almacén

Orientación
Orientación Noroeste

Vistas
Vistas a Calle

Posición
Cerca de Tiendas
Pueblo

Estado
Requiere Restauración

Muebles
Completamente Amueblada

Cocina
Cocina Equipada

Jardin
Jardín Privado

Categoría
Inversion

Calificación energética
E

CO2 Emission Rating
E