info@amahomespain.com
+34 600 470 047

Villa - Chalet en venta en Elviria, Marbella

1.990.000 €

Referencia: R4930855 **Dormitorios:** 4 **Baños:** 5 **Construído:** 468m^2 **Terraza:** 70m^2

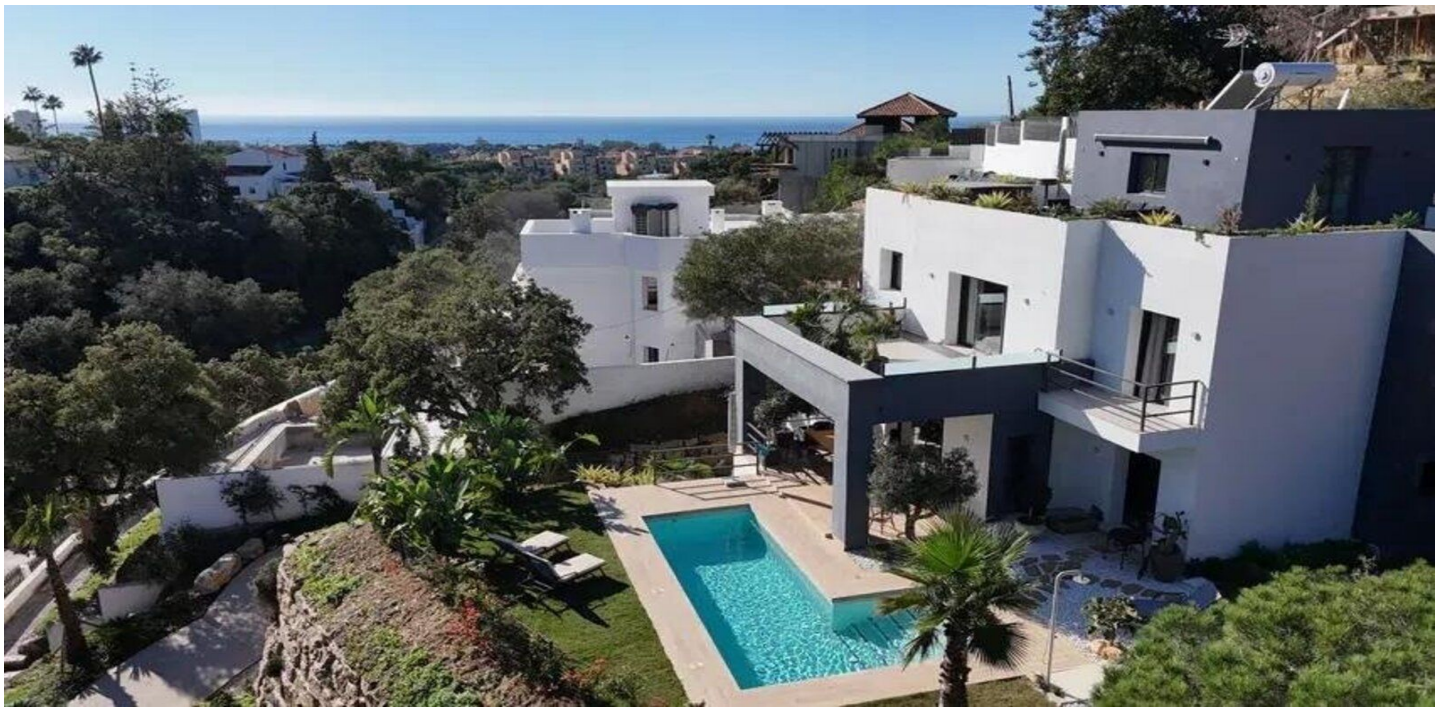

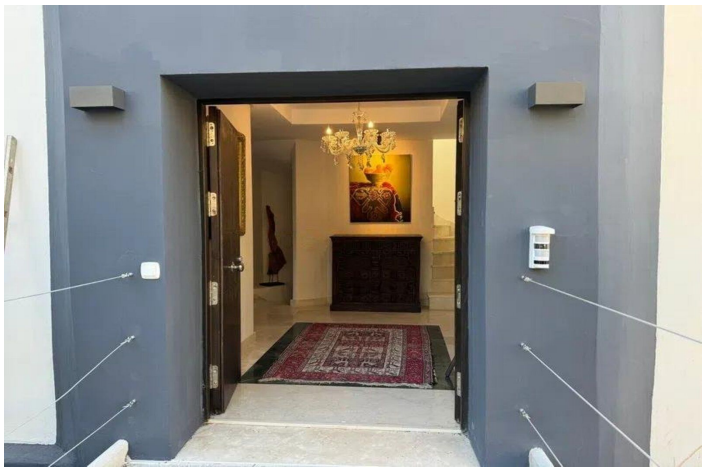

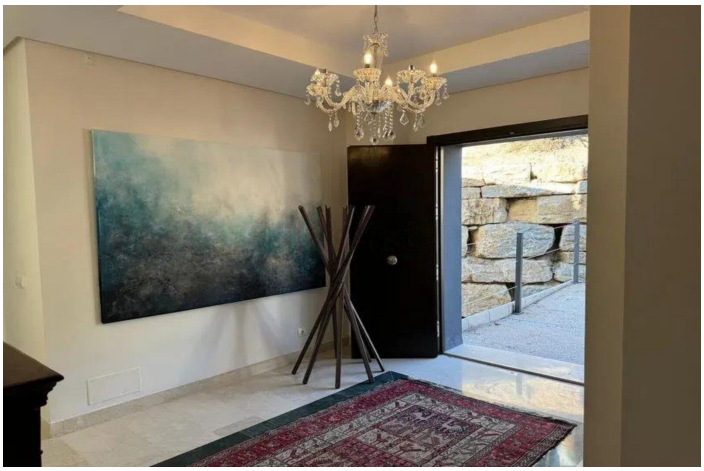

Costa del Sol, Elviria

Magnifica villa con vistas al mar en Elviria. En planta baja cuenta con un amplio salon comedor, una biblioteca despacho que puede convertirse en dormitorio, baño completo, cocina totalmente equipada. En la primera planta la vivienda tiene 3 dormitorios y dos baños y para terminar contamos con una sala de estar, que da acceso a la terraza en la que cuenta con un estupendo jacuzzi con unas vistas increíbles hacia el mar. Moderna piscina climatizada en el jardín. La villa cuenta con preinstalación de ascensor, alarma y cierres automáticos en ambos accesos a la propiedad. Ubicado en una zona tranquila y con agradables vistas. Garaje para varios vehiculos. No dudes en solicitar una visita!

Características:

Caracteristicas
Terraza Cubierta
Terraza Privada
Trastero - Almacén

Estado
Excelente estado de conservación

Jardin
Jardín Privado

Climatización
Aire Acondicionado

Piscina
Con Calefacción
Piscina Privada

Aparcamiento
Garaje
Párking Privado
Párking Cubierto
More Than One

Vistas
Vistas al Mar
Vistas a Montaña
Vistas Panorámicas

Cocina
Cocina Equipada