info@amahomespain.com
+34 600 470 047

Terreno Comercial en venta en Mijas Costa, Mijas

450.000 €

Referencia: R4968970 **Terreno:** 1.385m^2

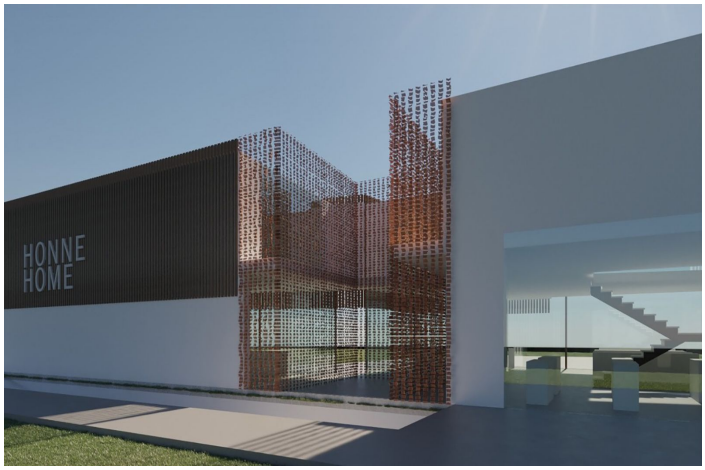

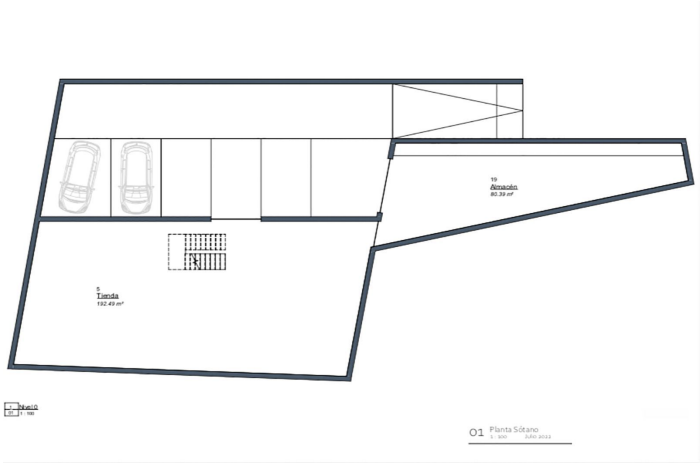

Costa del Sol, Mijas Costa

Parcela sin edificar de 1358m2 en la carretera A-387 de Mijas Esta es una rara oportunidad de comprar una parcela de terreno con la aprobación del permiso de planificación para un nuevo centro comercial en la ubicación altamente deseable de Mijas. La fachada principal del terreno está al este en la carretera A-387 de Fuengirola a Mijas. La parcela está rodeada principalmente por edificios sin sótanos, en sus propias parcelas y en buen estado. Actualmente es una zona de arbolado de tamaño medio, la construcción prevista estará en su propia parcela individual y no ha tenido ningún uso ni construcción registrada anteriormente. Enfrente hay una gran parcela con proyecto para construir una vivienda de 300m2 y en breve se iniciará la construcción de otro nuevo proyecto en la misma zona con 45 villas de lujo, y edificios de apartamentos Higuerón Prive Reserves, también incluirá un club social y un centro comercial, esto transformará completamente la zona.

Características:

Orientación
Norte
Este
Sur
Oeste
Orientación Sureste
Orientación Noreste
Orientación Suroeste
Orientación Noroeste

Vistas
Vistas al Mar
Vistas a Montaña

Posición
Urbanización
Pueblo
Pueblo de Montaña