info@amahomespain.com
+34 600 470 047

Adosada en venta en Coín, Coín

890.000 €

Referencia: R4246486 **Dormitorios:** 3 **Baños:** 2 **Construído:** 319m^2

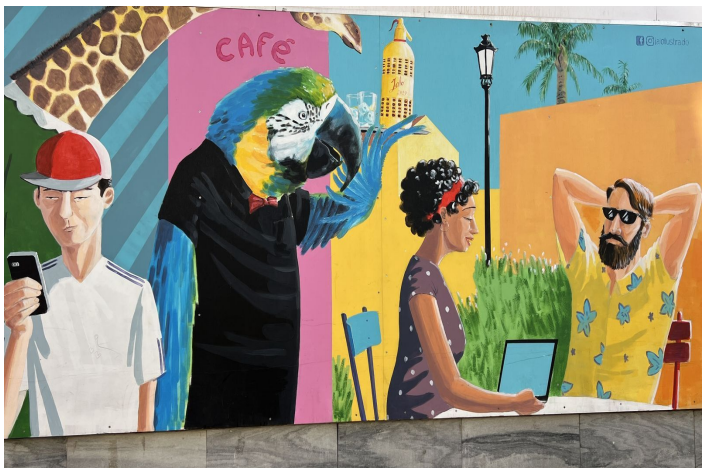

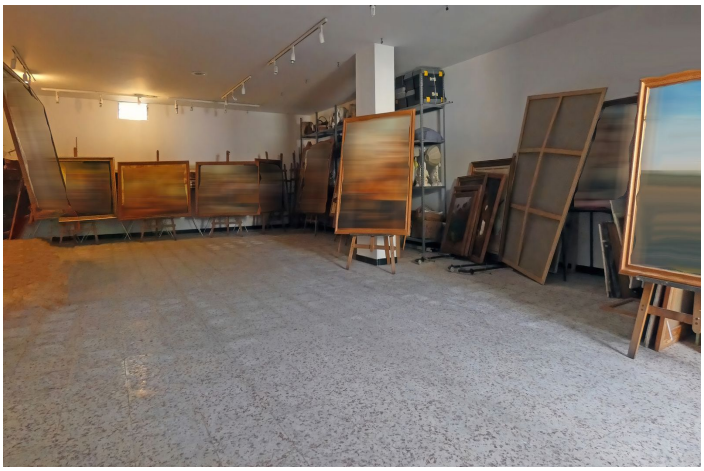

Valle del Guadalhorce, Coín

¡OPORTUNIDAD ÚNICA! Parcela comercial urbana en el centro de Coín. Actualmente existe un edificio de 2 plantas compuesto por un local comercial y un apartamento de 319m² construidos en total sobre una parcela de 314m². Es posible construir un total de 4 plantas aprovechando toda la parcela. El uso es tanto residencial como comercial por lo que sería posible construir apartamentos, casa, hotel, restaurante con patio, etc., ofreciendo mucha flexibilidad de usos. Si desea más información, póngase en contacto con nosotros.

Características:

Caracteristicas
Cerca de Transporte

Orientación
Orientación Noroeste

Vistas
Vistas Urbanas
Vistas a Calle

Posición
Área Comercial
Cerca de Tiendas
Cerca de Colegios
Ciudad

Estado
Buen estado de conservación

Muebles
Sin Amueblar

Cocina
Cocina No Equipada

Aparcamiento
Párking en Calle

Servicios Públicos
Electricidad
Agua Potable

Categoría
Inversion
Reventa