info@amahomespain.com
+34 600 470 047

Apartamento en Planta Última en venta en Torremolinos, Torremolinos

450.000 €

Referencia: R4940746 **Dormitorios:** 4 **Baños:** 2 **Construído:** 115m^2 **Terraza:** 23m^2

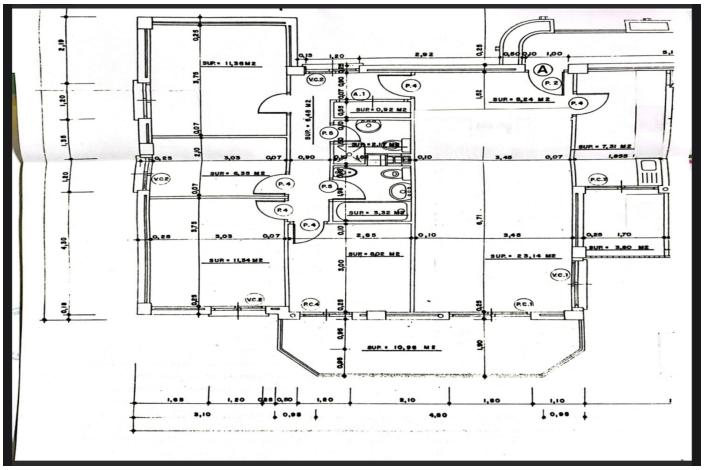

Costa del Sol, Torremolinos

Fantástico Ático Ubicado en una de las zonas más codiciadas de Torremolinos, este amplio y luminoso apartamento de 4 dormitorios y 2 baños ofrece lo mejor de la vida costera. Desde su balcón privado, podrás disfrutar de vistas espectaculares al mar y un ambiente tranquilo y relajante. Se encuentra a tan solo 700m de la playa y a 5 minutos de la Calle San Miguel. Características destacadas: 4 dormitorios amplios con armarios empotrados. 2 baños completos. Espacioso salón/comedor con ventanales que aprovechan la luz natural y las vistas. Cocina totalmente equipada con electrodomésticos. Balcón con vistas al mar. Parking, piscina y jardín comunitaria Excelente ubicación cerca de playas, tiendas, restaurantes y transporte público. Este apartamento es perfecto tanto para quienes buscan una residencia familiar como para aquellos que desean un lugar de descanso junto al mar. ¡No pierdas la oportunidad de vivir en el paraíso! Contáctanos para más información o para agendar una visita.

Características:

Caracteristicas
Ascensor
Cerca de Transporte
Terraza Privada
Suelos de Mármol
Doble acristalamiento
Armarios Empotrados

Orientación
Oeste
Orientación Suroeste

Vistas
Vistas al Mar
Vistas a Jardín
Vistas a Piscina

Posición
Área Comercial
Urbanización
Cerca del Mar
Cerca de Tiendas
Cerca de Cuidad
Cerca de Colegios

Estado
Necesita Reformas
Requiere Restauración

Piscina
Piscina Comunitaria

Muebles
Sin Amueblar

Cocina
Cocina Equipada

Jardin
Jardín Comunitario

Aparcamiento
Párking Subterráneo
Garaje