info@amahomespain.com
+34 600 470 047

Ático Dúplex en venta en Fuengirola, Fuengirola

449.000 €

Referencia: R4563718 **Dormitorios:** 4 **Baños:** 2 **Construído:** 95m^2 **Terraza:** 62m^2

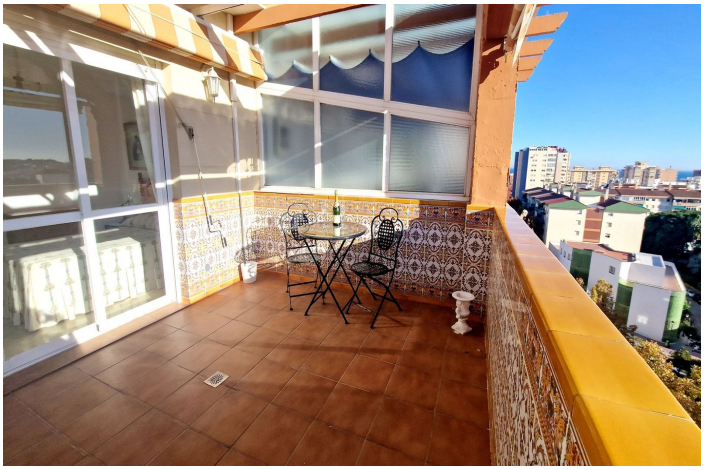

Costa del Sol, Fuengirola

Amplio ático dúplex con vistas panorámicas en Fuengirola Este impresionante ático dúplex de 4 dormitorios ofrece interiores luminosos, un generoso espacio exterior y unas impresionantes vistas panorámicas. Distribuido en dos niveles, está diseñado para ofrecer comodidad y entretenimiento. En la planta principal se encuentra el vestíbulo de entrada, una cocina totalmente equipada con zona de lavandería, un amplio salón-comedor y un dormitorio con acceso a una terraza. Un dormitorio y un baño adicionales completan esta planta. En la planta superior hay dos dormitorios más, un baño y una terraza envolvente, ideal para disfrutar del sol durante todo el día, con una zona de barbacoa y comedor para comer al aire libre. Una escalera de caracol conecta las dos plantas. La propiedad incluye una amplia plaza de aparcamiento subterráneo y se encuentra dentro de una comunidad cerrada y segura con piscina, ascensor y acceso para sillas de ruedas. Perfectamente situada a poca distancia de la playa, las tiendas, los colegios y todos los servicios. Características principales: 4 dormitorios | 2 baños 95 m² construidos + 62 m² de terrazas Amplia terraza envolvente con vistas al mar y zona de barbacoa Cocina totalmente equipada con lavadero Parcialmente amueblado, listo para entrar a vivir. Piscina y jardines comunitarios en complejo cerrado con seguridad 24 horas. Ascensor, suelos de mármol, doble acristalamiento, aire acondicionado. Amplia plaza de aparcamiento subterráneo incluida. Excelente ubicación, a poca distancia de la playa y de los servicios. Una oportunidad única de adquirir un espacioso ático en Fuengirola con unas vistas y una ubicación inmejorables. ¡Muy recomendable visitarlo! Ático Dúplex, Fuengirola, Costa del Sol. 4 Dormitorios, 2 Baños, Construidos 95 m², Terraza 62 m². Posición : Ciudad, Área Comercial, Cerca de Tiendas, Cerca del Mar, Cerca de Colegios, Urbanización. Orientación : Oeste. Estado : Excelente. Piscina : Comunitaria. Climatización : Aire Acondicionado. Vistas : Mar, Panorámicas. Caracteristicas : Ascensor, Armarios Empotrados, Cerca de Transporte, Terraza Privada, Solario, Baño En-Suite, Acceso para personas con movilidad reducida, Suelos de Mármol, Doble acristalamiento. Muebles : Parcialmente. Cocina : Equipada. Jardin : Comunitario. Seguridad : Recinto Cerrado, Seguridad 24 Horas. Aparcamiento : Subterráneo. Servicios Públicos : Electricidad. Categoría : Casas de vacaciónes, Reventa.

Características:

Caracteristicas
Ascensor
Cerca de Transporte
Terraza Privada
Baño En-Suite
Suelos de Mármol
Doble acristalamiento
Armarios Empotrados
Solario
Access for people with reduced mobility

Orientación
Oeste

Climatización
Aire Acondicionado

Vistas
Vistas al Mar
Vistas Panorámicas

Posición
Área Comercial
Urbanización
Cerca del Mar
Cerca de Tiendas
Cerca de Colegios
Ciudad

Estado
Excelente estado de conservación

Piscina
Piscina Comunitaria

Muebles
Parcialmente Amueblada

Cocina
Cocina Equipada

Jardin
Jardín Comunitario

Seguridad
Recinto Cerrado
Seguridad de 24 horas

Aparcamiento
Párking Subterráneo
Párking Privado

Servicios Públicos
Electricidad

Categoría
Casas de vacaciónes
Reventa

Calificación energética
E

CO2 Emission Rating
E