info@amahomespain.com
+34 600 470 047

Apartamento Planta Media en venta en San Pedro de Alcántara, Marbella

995.000 €

Referencia: R4764616 **Dormitorios:** 3 **Baños:** 2 **Construído:** 154m^2 **Terraza:** 62m^2

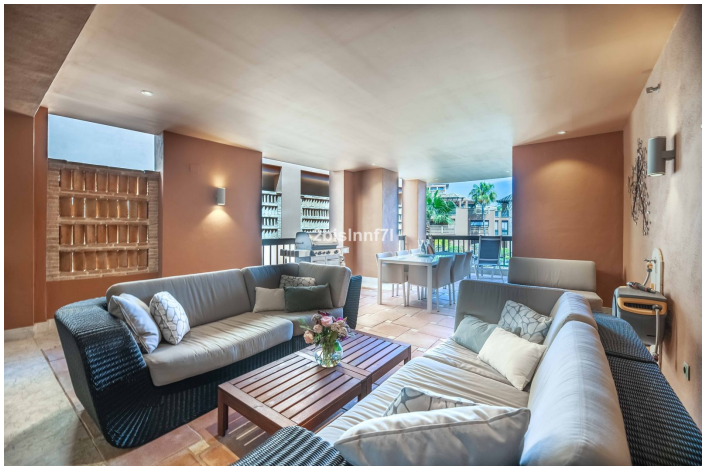

Costa del Sol, San Pedro de Alcántara

Apartamento en primera línea de playa en San Pedro, Marbella. Espléndido apartamento de esquina en planta media con dos terrazas, 3 dormitorios, 2 baños y orientación suroeste en Marbella. Situado en un exclusivo complejo justo en frente de la playa y paseo marítimo en San Pedro Alcántara. Podrá pasear tranquilamente por el paseo marítimo hasta el famoso Puerto Banús, ampliamente conocido como uno de los puertos más lujosos del mundo... Este lujoso apartamento consta de un amplio y acogedor salón-comedor con ventanales de suelo a techo que conectan con una amplia terraza cubierta, la terraza cubierta tiene vistas parciales al mar así como vistas a un exuberante jardín tropical. Al ser una terraza cubierta, se puede disfrutar de ella durante todo el año además de ofrecer la mayor privacidad posible. La cocina está totalmente amueblada, equipada con electrodomésticos de alta calidad y parcialmente abierta al salón, perfecta para socializar con los suyos mientras cocina. La propiedad ha sido construida y decorada con un alto nivel de calidad. Los dormitorios son amplios y disponen de armarios empotrados, los 3 dormitorios tienen acceso a una terraza descubierta a través de ventanales de suelo a techo, hay 2 baños uno de ellos en-suite y el otro compartido por los dos dormitorios. El baño en-suite es digno de un hotel de cinco estrellas, ya que además de ducha tiene bañera. Casablanca Beach es una lujosa comunidad en primera línea de playa y segura (con guarda de seguridad y servicio de conserjería) situada en el paseo marítimo de San Pedro Alcántara. Tiene un gran jardín delantero frente al mar con una puerta de acceso privado para entrar en el paseo marítimo. A poca distancia de la ciudad de San Pedro y Puerto Banús, y con todas las comodidades cerca, es decir, tiendas, bancos, bares, restaurantes (incluyendo restaurantes con estrellas Michelin), instalaciones deportivas y una escuela internacional. El complejo ha sido construido a un nivel muy alto, consta de 61 unidades de apartamentos y áticos y 6.000m2 de cuidados jardines con plantas tropicales, palmeras y una gran piscina tipo lago con un acceso privado directo a la playa.

Características:

Caracteristicas
Terraza Cubierta
Terraza Privada

Vistas
Vistas al Mar
Vistas a Jardín
Vistas a Piscina

Piscina
Piscina Comunitaria

Jardin
Jardín Comunitario

Servicios Públicos
Electricidad
Agua Potable

Orientación
Sur
Orientación Suroeste

Posición
Lado de la Playa
Urbanización
Cerca del Mar
Cerca de Tiendas
Cerca de Cuidad
Primera línea de Playa

Muebles
Completamente Amueblada

Seguridad
Recinto Cerrado
Caja fuerte

Categoría
Casas de vacaciónes
Frente a la playa
Lujo
Reventa

Climatización
Aire Acondicionado

Estado
Excelente estado de conservación

Cocina
Cocina Equipada

Aparcamiento
Párking Subterráneo