info@amahomespain.com
+34 600 470 047

CASA ADOSADA EN VENTA EN LA ELEGANTE BAHIA DE MARBELLA

850.000 €

Referencia: 1010AMA **Dormitorios:** 3 **Baños:** 4 **Construído:** 225m^2

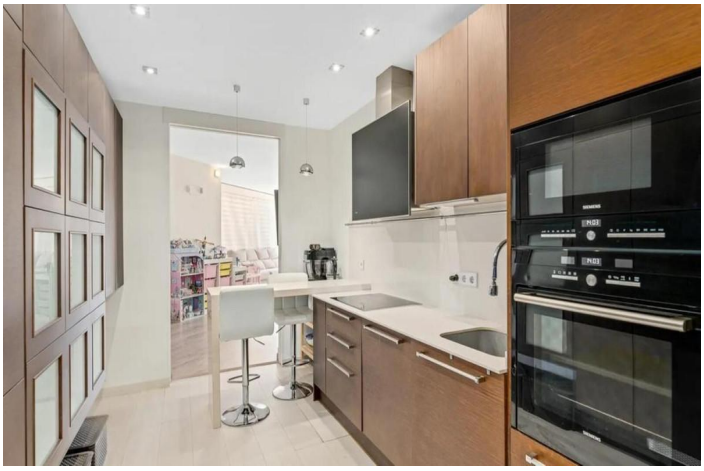

Costa del Sol, Bahía de Marbella

Casa Adosada en Venta en Bahía de Marbella: Una Oportunidad de Lujo en la Costa del Sol Descubra su paraíso exclusivo en Bahía de Marbella Si estás buscando una casa en venta en Bahía de Marbella, no puedes dejar pasar esta extraordinaria oportunidad. Ubicada en la lujosa y segura zona residencial de Bahía de Marbella, esta casa adosada ofrece todo lo que pueda desear de una propiedad exclusiva en la Costa del Sol con vistas panorámicas al mar y a sólo 350 metros de las mejores playas de arena dorada. Marbella, esta residencia es ideal para aquellos que quieren invertir en un estilo de vida de ensueño real. Ubicación Privilegiada y Servicios Exclusivos Esta casa se encuentra en una ubicación única, dentro de una comunidad con seguridad las 24 horas y una impresionante piscina comunitaria. La zona se caracteriza por elegantes villas y cuidados jardines, garantizando un ambiente exclusivo y seguro. Bahía de Marbella goza de gran prestigio por su proximidad al centro de Marbella, que está a sólo cinco minutos en coche, y por su facilidad de acceso a las mejores playas de la costa. Además, a tan sólo unos minutos encontrará todo lo que necesita: supermercados, hospitales, restaurantes de gran calidad y campos de golf de prestigio. La proximidad al aeropuerto internacional de Málaga, accesible en sólo 30 minutos, hace de esta propiedad una opción ideal tanto como residencia principal como casa de vacaciones. Lujo y Confort en Cada Detalle Esta casa adosada fue diseñada para ofrecer espacios amplios y luminosos, perfectos para disfrutar de momentos inolvidables con familiares y amigos. En el nivel del jardín encontrará un amplio salón/comedor con grandes ventanales con vistas al jardín privado, así como una cocina moderna totalmente equipada. Además, en esta planta se encuentra uno de los tres dormitorios con baño en suite, garantizando el máximo confort y privacidad. Arriba, hay dos dormitorios principales, ambos con baños en suite y acceso a una gran terraza soleada con impresionantes vistas a los jardines y al mar. La casa también dispone de calefacción central de gas, aire acondicionado frío y calor y garaje privado para un coche. Características principales de la casa - Ubicación exclusiva en Bahía de Marbella, a pocos pasos de las playas. - Vista panorámica al mar desde las grandes terrazas. - Tres dormitorios con baño en suite, espacios amplios y luminosos. - Cocina moderna totalmente equipada - Jardín privado con zona de relax. - Piscina comunitaria y cuidados jardines. - Seguridad las 24 horas en la comunidad. - Proximidad a los principales servicios como supermercados y hospitales. - Fácil acceso al centro de la ciudad de Marbella y al aeropuerto internacional de Málaga Una inversión inmobiliaria con gran potencial de crecimiento Comprar esta casa en venta en Bahía de Marbella no es sólo una oportunidad de vivir en una de las zonas más prestigiosas de la Costa del Sol, sino que también representa una inversión inmobiliaria con alto potencial de crecimiento. La zona es muy apreciada por su tranquilidad y rápido acceso a los principales puntos de interés, haciendo de esta propiedad una opción estratégica para quienes buscan alta rentabilidad o valor a largo plazo. Con el mercado inmobiliario en constante crecimiento y la cada vez mayor demanda de propiedades exclusivas, Bahía de Marbella es uno de los lugares más buscados por quienes quieren invertir en un activo que no sólo realza el capital, sino que también le permite disfruta de un estilo de vida excepcional. Contáctenos hoy para obtener más información o reservar una visita privada y descubra usted mismo el encanto único de esta propiedad en venta en Bahía de Marbella.

Características:

Caracteristicas
Terraza Cubierta
Terraza Privada
Trastero - Almacén
Doble acristalamiento
24 Hour Security Service
Armarios Empotrados
Barbacoa

Orientación
Orientación Este
Orientación Sur

Climatización
Aire Acondicionado

Vistas
Vistas al Mar
Vistas a Jardín

Posición
Cerca de Golf
Cerca de Puerto
Cerca del Mar
Cerca de Tiendas
Cerca de Cuidad
Cerca de Colegios

Estado

Piscina
Piscina Comunitaria

Muebles

Cocina
Furnished
Cocina Equipada

Jardin
Jardín Comunitario
Jardín Privado

Seguridad
Recinto Cerrado

Aparcamiento
Garaje
Párking Privado

Servicios Públicos

Categoría
Inversion
Lujo

Calificación energética
In Progress

CO2 Emission Rating
In Progress